

# AIA 시니어 특화 헬스케어 서비스

더 건강하게, 더 오래도록, 더 나은 삶으로 AIA가 함께합니다.

아프지 않을 때도, 치료가 필요할 때도  
AIA 생명의 차별화된 헬스케어 서비스를 누리보세요.

**헬스케어  
원스톱서비스**

1544-3998  
aiacare.co.kr

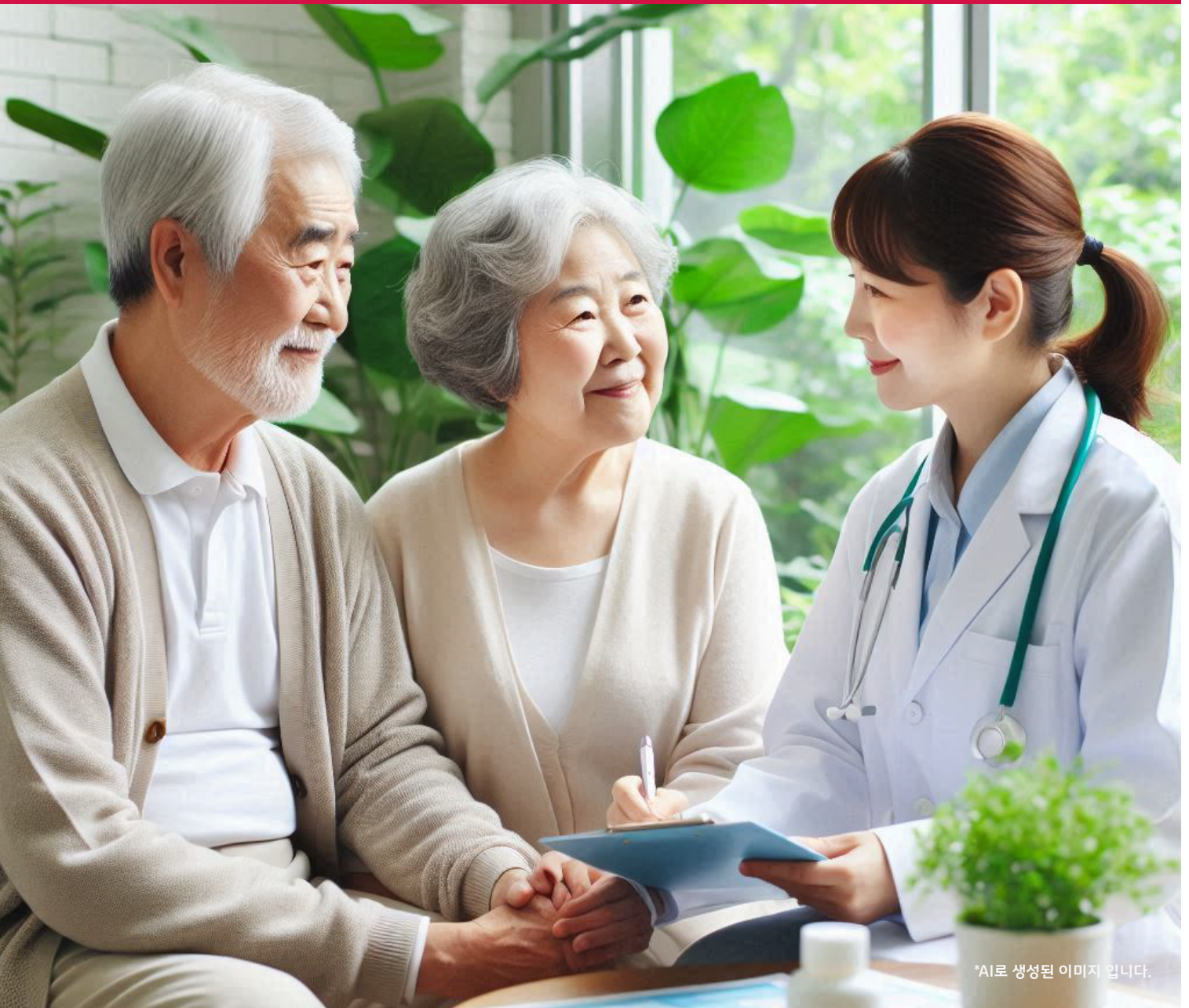

\*AI로 생성된 이미지입니다.

## AIA 시니어 특화 헬스케어 서비스

헬스케어 서비스 관련 문의  
콜센터 : 1544 - 3998  
(상담시간 : 365일 24시간 전화상담)  
홈페이지 : [www.aiacare.co.kr](http://www.aiacare.co.kr)

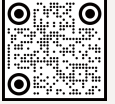
함께 Care 아플 때,

## 진단치료 지원 패키지 🍷

(제공 횟수 매년 갱신)

## 일반 서비스

연간 총 4회 제공

## 프리미어 서비스

연간 총 8회 제공

## • 간호사 병원 방문 동행

- 큰 병\*으로 상급종합병원 입·퇴원 시 해당 질병 전문 간호사가 병원으로 방문하여 상담과 교육 제공

## • 차량 에스코트 서비스

- 큰 병\* 수술로 상급종합병원 입·퇴원 시 고급차량 에스코트
- 큰 병\*으로 입·퇴원을 위해 병원간 이동(전원)시 앰블런스 서비스 제공
- ※ 자택 혹은 터미널/공항과 상급종합병원(3차병원)간의 편도 이동 지원
- ※ 신청 시 최소 3일 전 신청 필수

## • 자녀 케어 지원

- 큰 병\* 수술로 상급종합병원 입원 시 자녀 등·학교 지원 또는 학습 보조 지원 (유치원~초등 4학년 자녀만 가능)

## • 가사도우미 지원

- 큰 병\* 수술로 상급종합병원 입원 시 가사도우미 지원 (1일 최대 4시간까지 가능)

## • 전문의 안내 및 진료 예약 🍷

## 일반 서비스

피보험자

## 프리미어 서비스

피보험자 및 가족

- 전문의료진과의 상담을 통한 질환 별 전문의 안내 및 진료 예약 대행

## • 케어스테이 🍷

## 일반 서비스

연간 1박

## 프리미어 서비스

연간 2박

- 큰 병\*으로 지방에서 서울 상급종합병원 진료예약 후 외래 진료시 인근 비즈니스 호텔 숙박 제공

## • 간병인 매칭 중개

- 전화 한 통으로 원하는 일정에 맞게 제후 업체를 통해 간병인 매칭 중개 (개별 간병인이 허용되는 2, 3차 종합병원 및 요양병원에 한함)

## • 해외 의료기관 2차 소견

- 큰 병\*으로 최초 진단 시, 해외 의료기관 2차 소견 의뢰 대행 및 결과 제공
- ※ 해외 의료 기관에서 진료 시 본인 비용이 발생할 수 있습니다.

## • 중입자선 암 치료 중개

- 큰 병\* 중 입·퇴원 중 진단, 일본 제후 병원 중개 상담 시 2차 소견 서비스 무료 제공
- ※ 단, 치료 시 본인 비용이 발생합니다.

## • 건강식 우대할인

- 건강 식단, 질환 별 맞춤 식단 우대 할인
- ※ 자세한 이용방법은 홈페이지(상단 QR) 참고

## 돌봄 Care

시니어를 위한,

## • 보살핌 문자 제공

## • 온라인 치매 자가진단 및 인지 기능 향상 프로그램

- 자가 진단 결과에 따라 인지 기능 향상 프로그램 제공
- ※ 자가진단은 홈페이지(상단QR) > 건강체크에서 진행 가능

## • 노인성 질환 맞춤 전문의 안내 및 진료 예약

- 치매, 뇌경색, 파킨슨병 등의 상급종합병원 진료 필요 시, 전문센터/클리닉/명의 정보 제공 및 예약 대행

## • 요양시설 입소 지원 상담

- 요양·재활 병원 정보 및 입소 절차, 장기요양등급 정보 및 신청 절차 안내

## • 건강안부콜 제공

- 65세 이상 회원에게 분기 1회 건강 안부콜 제공

## • 위치 추적기 제공

- 중증치매 (CDR3) 진단 시, 본인의 위치를 보호자에게 알릴 수 있는 위치 추적 디바이스 제공

## • 건강기능식품 우대할인

- 라이프케어콜 내 건강기능식품 우대 할인
- ※ 자세한 이용방법은 홈페이지(상단QR) 참고

## 미리 Care

건강할 때,

## • 24시간 실시간 건강상담 🍷

- 전문의료진과의 365일 24시간 1:1 맞춤 건강상담

## • 건강정보 제공

- 트렌드와 이슈에 맞는 건강정보 월 1회 발송

## • 건강검진 우대할인 및 예약

- 본인/가족의 건강검진 시 우대할인 및 예약 대행

## 토닥 Care

고민 될 때,

## • 전화 심리상담

- 심리상담사 1:1 전화 심리 상담 제공

## 일반 서비스

피보험자 (연 2회)

## 프리미어 서비스

피보험자 및 가족(연 4회)

## • 대면 심리상담 우대

- 대면 심리상담 우대할인 및 예약 대행

## 일반 서비스

피보험자

## 프리미어 서비스

피보험자 및 가족

- ※ 센터에 따라 상담 외 검사 비용은 제외될 수 있으며, 제후센터와 각각의 우대율은 이용시점 시 정책 등으로 인해 변동될 수 있어 예약 시 상세 우대율을 별도 안내해 드립니다.

\* 큰 병 : 임(갑상선암, 기타피부암, 제자리암, 경계성종양 제외), 급성심근경색증, 뇌출혈, 중대한수술, 중대한화상 및 부식, 중증 치매, 일상생활장애, 뇌경색증, 말기 신부전증, 말기 간질환, 말기 폐질환 등 단, 갑상선암, 기타피부암, 중등도/중증 신부전증, 중등도/중증 간질환, 중등도/중증 폐질환, 다발성골절, 중증재생불량성빈혈, 루게릭병, 중증루프스신염, 중증세균성수막염의 경우 진단 시 간호사 병원 방문 동행 서비스만 2회 제공됩니다. (직접적인 치료를 위해 상급 종합병원 입원 시에만 제공되며, 제공 횟수는 갱신되지 않습니다.)

\*\* 가족의 범위 : 주피보험자의 직계존비속과 배우자, 배우자의 부모 / 필요할 경우 요청 대상이 가족의 범위에 포함됨을 증명하는 서류(예·가족관계증명)를 요청할 수 있습니다.

## 이것만은 유의해주세요

- 일부 서비스 신청 시, 확인을 위해 증빙서류를 요청할 수 있습니다.
- 본 서비스는 제후업체에서 제공하는 서비스로 서비스 품질 향상 및 제공여건 변화에 따라 서비스 내용 및 제공방법이 변경 또는 중지 될 수 있습니다.
- 본 안내장에 기재 된 헬스케어 서비스는 상품 별 일정 가입조건 충족 시 제공됩니다.
- 가입 후 감액 등의 계약 상태 변경으로 헬스케어 서비스 제공 조건에 부합하지 않는 경우, 서비스가 제한되거나 중단될 수 있습니다.
- 본 자료는 헬스케어 서비스의 이해를 돕기 위해 제작된 자료로, 보험계약 체결 전 상품설명서 및 약관을 참고하시기 바랍니다.
- AIA생명 및 모집종사자는 해당 상품에 대해 충분히 설명할 의무가 있으며, 가입자는 가입에 앞서 이에 대한 충분한 설명을 받으시기 바랍니다.
- 해당 모집종사자는 AIA 생명과 전속계약을 체결하였거나 다수의 보험사와 계약 체결 및 대리/중개하는 보험설계사(보험대리점)입니다. 해당 모집종사자는 보험사로부터 보험계약체결권을 부여받지 아니한 금융상품 판매대리 중개업자임을 알려 드립니다.
- 보험계약자가 기존 보험계약을 해지하고 새로운 보험계약을 체결하는 과정에서 ① 질병이력, 연령증가 등으로 가입이 거절되거나 보험료가 인상될 수 있습니다. ② 가입 상품에 따라 새로운 면책기간 적용 및 보장 제한 등 기타 불이익이 발생할 수 있습니다.